

I. RESULTADOS GENERALES - ÍNDICE DE DESEMPEÑO INSTITUCIONAL - MECI

|                              |      |
|------------------------------|------|
| UNIVERSIDAD DEL MAGDALENA    | 91,4 |
| PROMEDIO UNIVERSIDADES       | 80,9 |
| PUNTAJE MAXIMO UNIVERSIDADES | 96,2 |
| PUNTAJE MINIMO UNIVERSIDADES | 68,9 |

Índice de Control Interno

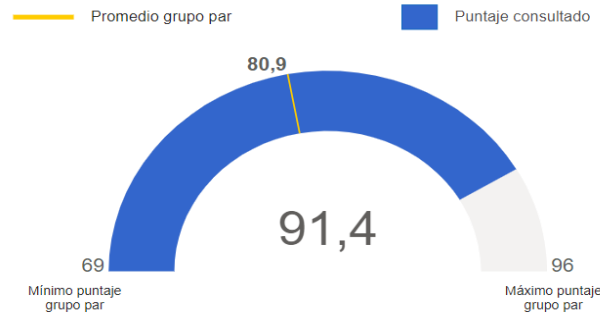

Quintil

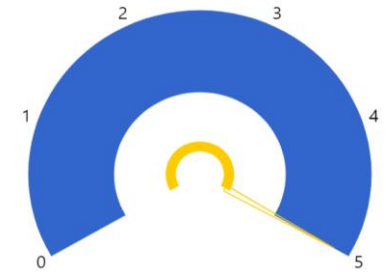

Nota 2: Las entidades con puntajes más altos están ubicadas en el quintil 5, las entidades con menores puntajes están ubicadas en el quintil 1.

II. Índices de desempeño de los componentes MECI

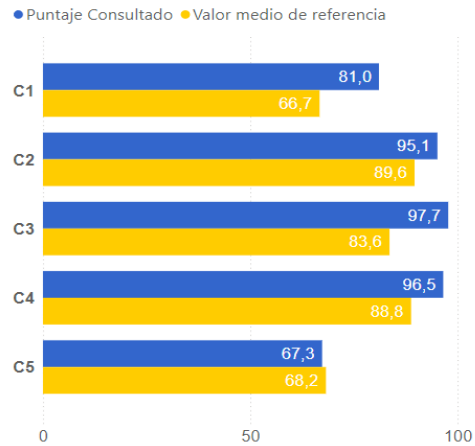

Componente

- C1: Ambiente propicio para el ejercicio del control
- C2: Evaluación estratégica del riesgo
- C3: Actividades de control efectivas
- C4: Actividades de monitoreo sistemáticas y orientadas a la mejora
- C5: Información y comunicación relevante y oportuna para el control

## I. RESULTADOS GENERALES - ÍNDICE DE DESEMPEÑO INSTITUCIONAL - MECI

### II. PARTE: COMPARATIVO MEDICIÓN 2022 - 2023

#### ÍNDICE DE DESEMPEÑO INSTITUCIONAL - MECI



#### ÍNDICES DE DESEMPEÑO DE LOS COMPONENTES

| COMPONENTE   | v2022 | v2023 |
|--|-------|-------|
| C1 Ambiente propicio para el ejercicio del control         | 58,8  | 81,0  |
| C2 Evaluación estratégica del riesgo                       | 72,5  | 95,1  |
| C3 Actividades de control efectivas                        | 61,7  | 97,7  |
| C4 Actividades de monitoreo sistemáticas y orientadas a la | 96,7  | 96,5  |
| C5 Información y comunicación relevante y oportuna para el | 94,4  | 67,3  |

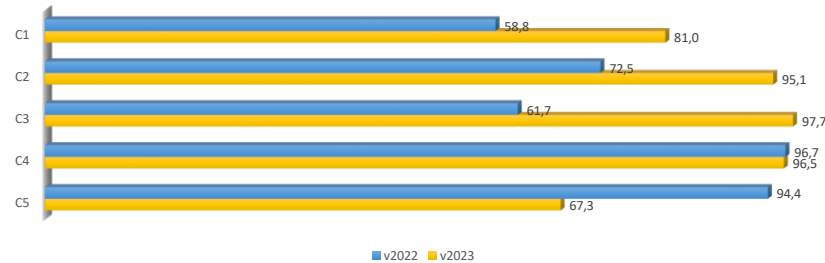

## I. RESULTADOS GENERALES - ÍNDICE DE DESEMPEÑO INSTITUCIONAL - MIPG

|                                  |             |
|----------------------------------|-------------|
| <b>UNIVERSIDAD DEL MAGDALENA</b> | <b>77,6</b> |
| PROMEDIO UNIVERSIDADES           | 75,3        |
| PUNTAJE MÁXIMO UNIVERSIDADES     | 92,0        |
| PUNTAJE MÍNIMO UNIVERSIDADES     | 59,7        |

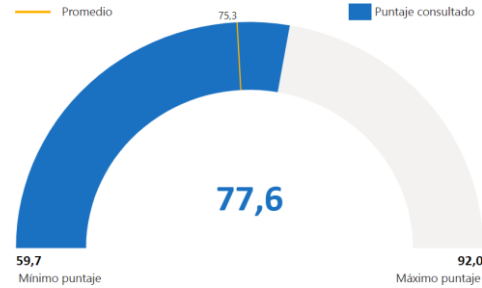

## II. ÍNDICES DE LAS DIMENSIONES DE GESTIÓN Y DESEMPEÑO

| DIMENSIONES                                  | PUNTAJE ENTIDAD | PUNTAJE MÁXIMO |
|--|-----------------|----------------|
| D1 Talento Humano                            | 67,1            | 88,6           |
| D2 Direccionamiento Estratégico y Planeación | 76,2            | 99,3           |
| D3 Gestión para Resultados con Valores       | 71,0            | 87,2           |
| D4 Evaluación de Resultados                  | 86,5            | 98,7           |
| D5 Información y Comunicación                | 65,1            | 96,6           |
| D6 Gestión del Conocimiento                  | 89,9            | 92,9           |
| D7 Control interno                           | 91,4            | 96,2           |

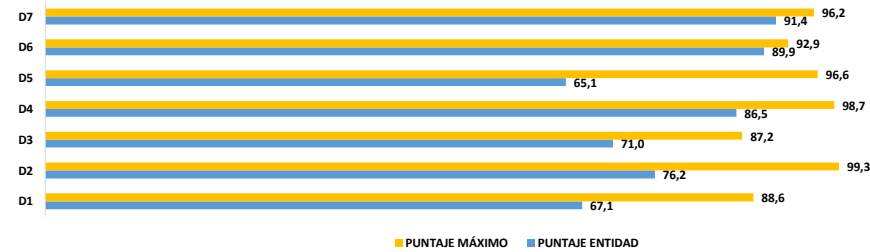

## III. ÍNDICES DE LAS POLÍTICAS DE GESTIÓN Y DESEMPEÑO

| POLÍTICAS  | PUNTAJE ENTIDAD | PUNTAJE MÁXIMO |
|--|-----------------|----------------|
| POL2 Integridad  | 63,4            | 94,3           |
| POL3 Planeación Institucional                                  | 73,8            | 99,2           |
| POL6 Fortalecimiento Organizacional                            | 97,3            | 99,1           |
| POL7 Gobierno Digital  | 63,0            | 82,5           |
| POL8 Seguridad Digital   | 41,7            | 88,3           |
| POL11 Servicio al ciudadano                                    | 73,2            | 86,3           |
| POL12 Racionalización de Trámites                              | 52,3            | 86,4           |
| POL13 Participación Ciudadana                                  | 80,6            | 95,3           |
| POL14 Seguimiento y Evaluación                                 | 86,5            | 98,7           |
| POL15 Transparencia, Acceso a la Información y lucha contra la | 79,5            | 98,6           |
| POL16 Gestión Documental                                       | 37,1            | 97,1           |
| POL18 Gestión del Conocimiento                                 | 89,9            | 92,9           |
| POL19 Control Interno  | 91,4            | 96,2           |

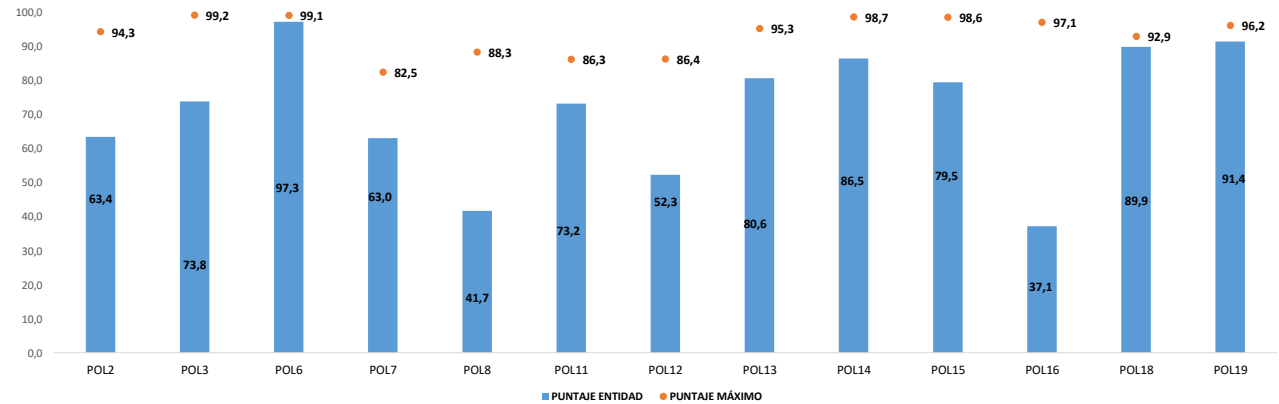

I. RESULTADOS GENERALES - ÍNDICE DE DESEMPEÑO INSTITUCIONAL - MIPG

IV. ÍNDICES DETALLADOS POR POLÍTICAS

| ÍNDICES DETALLADOS POR POLÍTICA  | PUNTAJE ENTIDAD | PUNTAJE MÁXIMO |
|--|-----------------|----------------|
| i05 Cambio cultural basado en la implementación del código de integridad del servicio público                              | 57,6            | 100,0          |
| i06 Gestión adecuada de acciones preventivas en conflicto de interés   | 52,8            | 91,7           |
| i07 Coherencia entre los elementos que materializan la integridad en el servicio público y la gestión del riesgo y control | 63,2            | 94,3           |
| i13 Arquitectura   | 40,0            | 91,2           |
| i14 Seguridad y Privacidad de la información   | 10,0            | 91,7           |
| i17 Servicios y Procesos Inteligentes  | 30,0            | 71,4           |
| i18 Estado abierto   | 86,5            | 98,8           |
| i19 Decisiones basadas en datos  | 48,6            | 100,0          |
| i22 Asignación de Recursos   | 24,1            | 90,0           |
| i23 Implementación Lineamientos de Política  | 40,0            | 100,0          |
| i24 Despliegue de Controles  | 100,0           | 100,0          |
| i33 Diagnóstico y planeación del servicio y relacionamiento con la ciudadanía  | 51,5            | 100,0          |
| i34 Talento humano idóneo y suficiente al servicio y relacionamiento con la ciudadanía                                     | 73,3            | 100,0          |
| i35 Oferta institucional de fácil acceso, comprensión y uso para la ciudadanía   | 82,5            | 91,3           |
| i36 Evaluación de la gestión del servicio y medición de la experiencia ciudadana   | 59,5            | 94,4           |
| i37 Accesibilidad para personas con discapacidad   | 72,0            | 84,6           |
| i38 Identificación de los trámites a partir de los productos o servicios que ofrece la entidad                             | 100,0           | 100,0          |
| i39 Priorización de trámites con base en las necesidades y expectativas de los ciudadanos                                  | 75,0            | 100,0          |
| i40 Trámites racionalizados y recursos tenidos en cuenta para mejorarlos   | 40,0            | 76,0           |
| i41 Beneficios de las acciones de racionalización adelantadas  | 66,7            | 100,0          |
| i42 Capacidades institucionales instaladas para la promoción de la participación   | 80,0            | 93,1           |
| i43 Planeación anual de la estrategia de participación ciudadana en la gestión pública                                     | 66,7            | 100,0          |

| ÍNDICES DETALLADOS POR POLÍTICA  | PUNTAJE ENTIDAD | PUNTAJE MÁXIMO |
|--|-----------------|----------------|
| i44 Implementación de acciones de participación ciudadana en las diferentes fases del ciclo de gestión   | 76,9            | 100,0          |
| i45 Capacidad de involucrar efectivamente a los diferentes grupos poblacionales en las acciones de participación garantizando el enfoque diferencial | 85,7            | 100,0          |
| i46 Evaluación de los resultados de la estrategia anual de participación ciudadana y su aprovechamiento en acciones de mejora institucional          | 76,9            | 100,0          |
| i47 Rendición de cuentas en la gestión pública   | 80,5            | 98,1           |
| i48 Gestión de Riesgos de Corrupción   | 70,4            | 100,0          |
| i49 Índice de Transparencia y Acceso a la Información Pública  | 85,9            | 100,0          |
| i50 Calidad del Componente estratégico   | 27,3            | 97,5           |
| i51 Calidad del Componente administración de archivos  | 63,6            | 90,9           |
| i52 Calidad del Componente documental  | 44,8            | 98,5           |
| i53 Calidad del Componente tecnológico   | 19,7            | 95,5           |
| i54 Calidad del Componente cultural  | 28,6            | 100,0          |
| i58 Planeación de la gestión del conocimiento y la innovación  | 97,3            | 97,3           |
| i59 Generación y producción del conocimiento   | 95,7            | 100,0          |
| i60 Generación de herramientas de uso y apropiación del conocimiento   | 91,4            | 91,4           |
| i61 Generación de una cultura propicia para la gestión del conocimiento y la innovación  | 93,9            | 97,0           |
| i62 Analítica institucional para la toma de decisiones   | 75,0            | 100,0          |
| i63 Ambiente propicio para el ejercicio del control  | 81,0            | 94,9           |
| i64 Evaluación estratégica del riesgo  | 95,1            | 97,6           |
| i65 Actividades de control efectivas   | 97,7            | 100,0          |
| i66 Información y comunicación relevante y oportuna para el control  | 67,3            | 96,7           |
| i67 Actividades de monitoreo sistemáticas y orientadas a la mejora   | 96,5            | 99,1           |
| i68 Evaluación independiente al sistema de control interno   | 93,4            | 96,7           |

## I. RESULTADOS GENERALES - ÍNDICE DE DESEMPEÑO INSTITUCIONAL - MIPG

### II. PARTE: COMPARATIVO MEDICIÓN 2022 - 2023

#### ÍNDICE DE DESEMPEÑO INSTITUCIONAL - MIPG

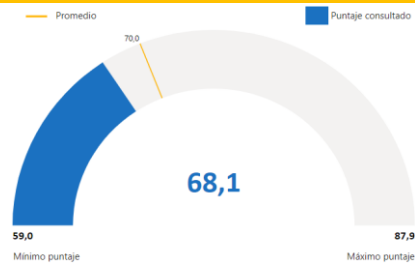

Vigencia 2022

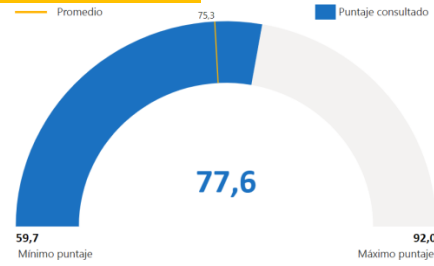

Vigencia 2023

#### ÍNDICES DE LAS POLÍTICAS DE GESTIÓN Y DESEMPEÑO

| POLÍTICAS  | v2022 | v2023 |
|--|-------|-------|
| POL2 Integridad  | 30,0  | 63,4  |
| POL3 Planeación Institucional                                  | 70,9  | 73,8  |
| POL6 Fortalecimiento Organizacional                            | 90,7  | 97,3  |
| POL7 Gobierno Digital  | 60,8  | 63,0  |
| POL8 Seguridad Digital   | 51,0  | 41,7  |
| POL11 Servicio al ciudadano                                    | 56,5  | 73,2  |
| POL12 Racionalización de Trámites                              | 44,1  | 52,3  |
| POL13 Participación Ciudadana                                  | 67,1  | 80,6  |
| POL14 Seguimiento y Evaluación                                 | 76,8  | 86,5  |
| POL15 Transparencia, Acceso a la Información y lucha contra la | 60,8  | 79,5  |
| POL16 Gestión Documental                                       | 43,9  | 37,1  |
| POL18 Gestión del Conocimiento                                 | 66,7  | 89,9  |
| POL19 Control Interno  | 80,1  | 91,4  |

